MEDIO AMBIENTE | CONAGUA

PROGRAMA DE AGUA POTABLE, DRENAJE Y TRATAMIENTO (PROAGUA)
REPORTE DE AVANCE FISICO FINANCIERO 2022 (DATOS PARA CAPTURA EN SISBA)

Acción del Anexo: *Urbano*

Fecha : 31 de octubre de 2022

FS-PROAGUA-01

Datos requeridos

ACTUALIZACIÓN DE AVANCES FÍSICO FINANCIERO DE LA ACCION:	
Descripción de la Obra / Acción	
Capacitación Escuela del Agua.	

Fecha de Inicio de la Obra :	13/07/2022	Fecha Terminación de la Obra :	11/11/2022

Ubicación Geografica de la Obra/Acción (Google Earth)	24.136958°, -110.313094°

Avance de Ejercicios Anteriores (en caso de que la obra sea continuación de años anteriores)

Inversión Ejercida					Avance Físico (%)
Federal	Estado	Municipio	Org. Operador	Otros	
n/a	n/a	n/a	n/a	n/a	n/a

EXPEDIENTE

No. CompraNet	2471182; 2471280; 2471286; 2471292; 2471296; 2471757		Tipo de Contratación	Adjudicación directa	
Fecha de Publicación	24/06/2022; 27/06/2022	Fecha Presenta Propuestas	22/06/2022	Fecha Fallo	24/06/2022; 27/06/2022
Fecha Inicio Contrato	13/07/2022		Fecha Termino Contrato	11/11/2022	

Inversión CONTRATADA

Federal	Estado	Municipio	Org. Operador	Otros (FISE)	Suma
$ 500,000.00	$ 500,000.00	$ -	$ -	$ -	$ 1,000,000.00

Avance Físico Mensual PROGRAMADO (%)

Junio	Julio	Agosto	Septiembre	Octubre	Noviembre	Diciembre	Enero	Febrero	Marzo	Total
0%	18%	28%	18%	18%	18%	0%	0%	0%	0%	100%

Avance Financiero Mensual PROGRAMADO $ (Incluye Inversión Federal y Contraparte)

Junio	Julio	Agosto	Septiembre	Octubre	Noviembre	Diciembre	Enero	Febrero	Marzo	Total
$ -	$ 181,834.64	$ 272,661.44	$ 181,834.64	$ 181,834.64	$ 181,834.64	$ -	$ -	$ -	$ -	$ 1,000,000.00

Avance Físico Real en el MES (%)

MES	FÍSICO (%)	OBSERVACIONES
Junio	0%	
Julio	16%	
Agosto	17%	
Septiembre	17%	
Octubre	33%	
Noviembre	0%	
Diciembre	0%	
Total Acumulado	83%	

Avance Financiero Real en el MES (Pesos) *

INVERSIÓN TOTAL	INVERSIÓN FEDERAL
$ -	$ -
$ -	$ -
$ 363,669.28	$ 181,834.64
$ -	$ -
$ 454,496.08	$ 227,248.04
$ -	$ -
$ -	$ -
$ 818,165.36	$ 409,082.68

Fotografias de Avance Físico **(Archivo en formato jpg Menor a 1.0 MB)**

Junio			
Julio			
Agosto			
Septiembre			
Octubre			
Noviembre			
Diciembre			

*** Los importes corresponden a las estimaciones autorizadas de los trabajos ejecutados y remitidos a la Secretaría de Finanzas y Administración, para el respectivo trámite de pago.**

Por el Ejecutivo Federal
Secretaría del Medio Ambiente y Recursos Naturales
Comisión Nacional del Agua

Ing. Julio César Villarreal Trasviña

Por el Ejecutivo de la Entidad Federativa
Comisión Estatal del Agua

Ing. Lesvia Tatiana Davis Monzón

MEDIO AMBIENTE | CONAGUA

PROGRAMA DE AGUA POTABLE, DRENAJE Y TRATAMIENTO (PROAGUA)
REPORTE DE AVANCE FISICO FINANCIERO 2022 (DATOS PARA CAPTURA EN SISBA)

Acción del Anexo: *Urbano*

Fecha : 31 de octubre de 2022

FS-PROAGUA-01

Datos requeridos

ACTUALIZACIÓN DE AVANCES FÍSICO FINANCIERO DE LA ACCION:	
Descripción de la Obra / Acción	
Reposición, equipamiento e interconexión del pozo no. 18 del acueducto no. 2, ubicado en la zona de Los Bledales, en La Paz.	

Fecha de Inicio de la Obra :	26/08/2022	Fecha Terminación de la Obra :	24/11/2022

Ubicación Geografica de la Obra/Acción (Google Earth)	24.009217°, -110.346701°

Avance de Ejercicios Anteriores (en caso de que la obra sea continuación de años anteriores)

Inversión Ejercida					Avance Físico (%)
Federal	Estado	Municipio	Org. Operador	Otros	
n/a	n/a	n/a	n/a	n/a	n/a

EXPEDIENTE

No. CompraNet	2489277		Tipo de Contratación	Adjudicación Directa	
Fecha de Publicación	15/07/2022	Fecha Presenta Propuestas	15/07/2022	Fecha Fallo	15/07/2022
Fecha Inicio Contrato	26/08/2022		Fecha Termino Contrato	24/11/2022	

Inversión CONTRATADA

Federal	Estado	Municipio	Org. Operador	Otros (FISE)	Suma
$ 1,739,121.75	$ 2,840,189.90	$ -	$ -	$ -	$ 4,579,311.65

Avance Físico Mensual PROGRAMADO (%)

Junio	Julio	Agosto	Septiembre	Octubre	Noviembre	Diciembre	Enero	Febrero	Marzo	Total
0%	0%	5%	30%	30%	35%	0%	0%	0%	0%	100%

Avance Financiero Mensual PROGRAMADO $ (Incluye Inversión Federal y Contraparte)

Junio	Julio	Agosto	Septiembre	Octubre	Noviembre	Diciembre	Enero	Febrero	Marzo	Total
$ -	$ -	$ 228,965.58	$ 1,373,793.50	$ 1,373,793.50	$ 1,602,759.07	$ -	$ -	$ -	$ -	$ 4,579,311.65

Avance Físico Real en el MES (%)

MES	FÍSICO (%)	OBSERVACIONES
Junio	0%	
Julio	0%	
Agosto	0%	
Septiembre	28%	
Octubre	42%	
Noviembre		
Diciembre		
Total Acumulado	70%	

Avance Financiero Real en el MES (Pesos) *

INVERSIÓN TOTAL	INVERSIÓN FEDERAL
$ -	$ -
$ -	$ -
$ 1,373,793.50	$ 521,736.53
$ -	$ -
$ 940,211.80	$ 357,280.49
$ 2,314,005.30	$ 879,017.02

Fotografias de Avance Físico **(Archivo en formato jpg Menor a 1.0 MB)**

Junio			
Julio			
Agosto			
Septiembre			
Octubre			
Noviembre			
Diciembre			

*** Los importes corresponden a las estimaciones autorizadas de los trabajos ejecutados y remitidos a la Secretaría de Finanzas y Administración, para el respectivo trámite de pago.**

Por el Ejecutivo Federal
Secretaría del Medio Ambiente y Recursos Naturales
Comisión Nacional del Agua

Ing. Julio César Villarreal Trasviña

Por el Ejecutivo de la Entidad Federativa
Comisión Estatal del Agua

Ing. Lesvia Tatiana Davis Monzón

MEDIO AMBIENTE | CONAGUA

PROGRAMA DE AGUA POTABLE, DRENAJE Y TRATAMIENTO (PROAGUA)
REPORTE DE AVANCE FISICO FINANCIERO 2022 (DATOS PARA CAPTURA EN SISBA)

Acción del Anexo: *Urbano* Fecha : 31 de octubre de 2022

FS-PROAGUA-01

Datos requeridos

ACTUALIZACIÓN DE AVANCES FÍSICO FINANCIERO DE LA ACCION:	
Descripción de la Obra / Acción	
Construcción de 1,158.00 metros lineales de colector Tabachines de 15" de diámetro de PVC SDR-35, en La Paz.	

Fecha de Inicio de la Obra :	11/07/2022	Fecha Terminación de la Obra :	09/10/2022

Ubicación Geografica de la Obra/Acción (Google Earth)	24.076668°, -110.299356°

Avance de Ejercicios Anteriores (en caso de que la obra sea continuación de años anteriores)

Inversión Ejercida					Avance Físico (%)
Federal	Estado	Municipio	Org. Operador	Otros	
n/a	n/a	n/a	n/a	n/a	n/a

EXPEDIENTE

No. CompraNet	2464041		Tipo de Contratación	Licitación Pública	
Fecha de Publicación	17/06/2022	Fecha Presenta Propuestas	27/06/2022	Fecha Fallo	04/07/2022
Fecha Inicio Contrato	11/07/2022		Fecha Termino Contrato	09/10/2022	

Inversión CONTRATADA

Federal	Estado	Municipio	Org. Operador	Otros (FISE)	Suma
$ 1,201,712.89	$ 1,802,569.34	$ -	$ -	$ -	$ 3,004,282.23

Avance Físico Mensual PROGRAMADO (%)

Junio	Julio	Agosto	Septiembre	Octubre	Noviembre	Diciembre	Enero	Febrero	Marzo	Total
0%	40%	20%	20%	20%	0%	0%	0%	0%	0%	100%

Avance Financiero Mensual PROGRAMADO $ (Incluye Inversión Federal y Contraparte)

Junio	Julio	Agosto	Septiembre	Octubre	Noviembre	Diciembre	Enero	Febrero	Marzo	Total
$ -	$ 1,201,712.88	$ 600,856.45	$ 600,856.45	$ 600,856.45	$ -	$ -	$ -	$ -	$ -	$ 3,004,282.23

Avance Físico Real en el MES (%)

MES	FÍSICO (%)	OBSERVACIONES
Junio	0%	
Julio	66%	
Agosto	4%	
Septiembre	17%	
Octubre	12%	
Noviembre	0%	
Diciembre	0%	
Total Acumulado	99%	

Avance Financiero Real en el MES (Pesos) *

INVERSIÓN TOTAL	INVERSIÓN FEDERAL
$ -	$ -
$ 1,980,648.08	$ 792,259.23
$ -	$ -
$ -	$ -
$ 461,399.93	$ 184,559.97
$ -	$ -
$ -	$ -
$ 2,442,048.01	$ 976,819.20

Fotografias de Avance Físico **(Archivo en formato jpg Menor a 1.0 MB)**

Junio			
Julio			
Agosto			
Septiembre			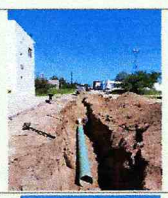
Octubre			
Noviembre			
Diciembre			

*** Los importes corresponden a las estimaciones autorizadas de los trabajos ejecutados y remitidos a la Secretaría de Finanzas y Administración, para el respectivo trámite de pago.**

Por el Ejecutivo Federal
Secretaría del Medio Ambiente y Recursos Naturales
Comisión Nacional del Agua

Ing. Julio César Villarreal Trasviña

Por el Ejecutivo de la Entidad Federativa
Comisión Estatal del Agua

Ing. Lesvia Tatiana Davis Monzón

MEDIO AMBIENTE | CONAGUA

PROGRAMA DE AGUA POTABLE, DRENAJE Y TRATAMIENTO (PROAGUA)
REPORTE DE AVANCE FISICO FINANCIERO 2022 (DATOS PARA CAPTURA EN SISBA)

Acción del Anexo: *Urbano* Fecha : 31 de octubre de 2022

FS-PROAGUA-01

Datos requeridos

ACTUALIZACIÓN DE AVANCES FÍSICO FINANCIERO DE LA ACCION:	
Descripción de la Obra / Acción	
Relocalización de pozo profundo en la localidad de Ciudad Insurgentes.	

Fecha de Inicio de la Obra :	04/08/2022	Fecha Terminación de la Obra :	02/11/2022

Ubicación Geografica de la Obra/Acción (Google Earth)	25.261842°, -111.776997°

Avance de Ejercicios Anteriores (en caso de que la obra sea continuación de años anteriores)

Inversión Ejercida					Avance Físico (%)
Federal	Estado	Municipio	Org. Operador	Otros	
n/a	n/a	n/a	n/a	n/a	n/a

EXPEDIENTE

No. CompraNet	2475795		Tipo de Contratación	Invitación a Cuando Menos Tres Personas	
Fecha de Publicación	08/07/2022	Fecha Presenta Propuestas	19/07/2022	Fecha Fallo	26/07/2022
Fecha Inicio Contrato	04/08/2022		Fecha Termino Contrato	02/11/2022	

Inversión CONTRATADA

Federal	Estado	Municipio	Org. Operador	Otros (FISE)	Suma
$ 1,793,785.88	$ 1,793,785.88	$ -	$ -	$ -	$ 3,587,571.76

Avance Físico Mensual PROGRAMADO (%)

Junio	Julio	Agosto	Septiembre	Octubre	Noviembre	Diciembre	Enero	Febrero	Marzo	Total
0%	0%	15%	30%	45%	10%	0%	0%	0%	0%	100%

Avance Financiero Mensual PROGRAMADO $ (Incluye Inversión Federal y Contraparte)

Junio	Julio	Agosto	Septiembre	Octubre	Noviembre	Diciembre	Enero	Febrero	Marzo	Total
$ -	$ -	$ 538,135.76	$ 1,076,271.53	$ 1,614,407.29	$ 358,757.18	$ -	$ -	$ -	$ -	$ 3,587,571.76

Avance Físico Real en el MES (%)

MES	FÍSICO (%)	OBSERVACIONES
Junio	0%	
Julio	0%	
Agosto	0%	
Septiembre	0%	
Octubre	10%	
Noviembre		
Diciembre		
Total Acumulado	10%	

Avance Financiero Real en el MES (Pesos) *

INVERSIÓN TOTAL	INVERSIÓN FEDERAL
$ -	$ -
$ -	$ -
$ 1,076,271.53	$ 538,135.77
$ -	$ -
$ -	$ -
$ 1,076,271.53	$ 538,135.77

Fotografias de Avance Físico **(Archivo en formato jpg Menor a 1.0 MB)**

Junio			
Julio			
Agosto			
Septiembre			
Octubre			
Noviembre			
Diciembre			

*** Los importes corresponden a las estimaciones autorizadas de los trabajos ejecutados y remitidos a la Secretaría de Finanzas y Administración, para el respectivo trámite de pago.**

Por el Ejecutivo Federal
Secretaría del Medio Ambiente y Recursos Naturales
Comisión Nacional del Agua

Ing. Julio César Villarreal Trasviña

Por el Ejecutivo de la Entidad Federativa
Comisión Estatal del Agua

Ing. Lesvia Tatiana Davis Monzón

MEDIO AMBIENTE | CONAGUA

PROGRAMA DE AGUA POTABLE, DRENAJE Y TRATAMIENTO (PROAGUA)
REPORTE DE AVANCE FISICO FINANCIERO 2022 (DATOS PARA CAPTURA EN SISBA)

Acción del Anexo: *Urbano*

Fecha : 31 de octubre de 2022

FS-PROAGUA-01

Datos requeridos

ACTUALIZACIÓN DE AVANCES FÍSICO FINANCIERO DE LA ACCION:	
Descripción de la Obra / Acción	
Ampliación de 1.0 kilometros de red de agua potable y 75 tomas domiciliarias en la colonia Miramar, en Loreto.	

Fecha de Inicio de la Obra :	01/07/2022	Fecha Terminación de la Obra :	30/08/2022

Ubicación Geografica de la Obra/Acción (Google Earth)	26.021444°, -111.358583°

Avance de Ejercicios Anteriores (en caso de que la obra sea continuación de años anteriores)					
Inversión Ejercida					Avance Físico (%)
Federal	Estado	Municipio	Org. Operador	Otros	
n/a	n/a	n/a	n/a	n/a	n/a

EXPEDIENTE					
No. CompraNet	2457312		Tipo de Contratación	Licitación Pública	
Fecha de Publicación	06/06/2022	Fecha Presenta Propuestas	21/06/2022	Fecha Fallo	28/06/2022
Fecha Inicio Contrato	01/07/2022		Fecha Termino Contrato	30/08/2022	

Inversión CONTRATADA					
Federal	Estado	Municipio	Org. Operador	Otros (FISE)	Suma
$ 581,129.50	$ 644,014.79	$ -	$ -	$ -	$ 1,225,144.29

Avance Físico Mensual PROGRAMADO (%)										
Junio	Julio	Agosto	Septiembre	Octubre	Noviembre	Diciembre	Enero	Febrero	Marzo	Total
0%	48%	52%	0%	0%	0%	0%	0%	0%	0%	100%

Avance Financiero Mensual PROGRAMADO $ (Incluye Inversión Federal y Contraparte)										
Junio	Julio	Agosto	Septiembre	Octubre	Noviembre	Diciembre	Enero	Febrero	Marzo	Total
$ -	$ 582,868.17	$ 642,276.12	$ -	$ -	$ -	$ -	$ -	$ -	$ -	$ 1,225,144.29

Avance Físico Real en el MES (%)		
MES	FÍSICO (%)	OBSERVACIONES
Junio	0%	
Julio	55%	
Agosto	45%	
Septiembre	0%	
Octubre	0%	
Noviembre	0%	
Diciembre	0%	
Total Acumulado	100%	

Avance Financiero Real en el MES (Pesos) *	
INVERSIÓN TOTAL	INVERSIÓN FEDERAL
$ -	$ -
$ 125,748.31	$ 62,874.16
$ 794,820.20	$ 397,410.10
$ -	$ -
$ 245,167.82	$ 120,845.24
$ -	$ -
$ -	$ -
$ 1,165,736.33	$ 581,129.50

Fotografías de Avance Físico **(Archivo en formato jpg Menor a 1.0 MB)**

Junio			
Julio			
Agosto			
Septiembre			
Octubre			
Noviembre			
Diciembre			

*** Los importes corresponden a las estimaciones autorizadas de los trabajos ejecutados y remitidos a la Secretaría de Finanzas y Administración, para el respectivo trámite de pago.**

Por el Ejecutivo Federal
Secretaría del Medio Ambiente y Recursos Naturales
Comisión Nacional del Agua

Ing. Julio César Villarreal Trasviña

Por el Ejecutivo de la Entidad Federativa
Comisión Estatal del Agua

Ing. Lesvia Tatiana Davis Monzón